

Kommunedelplan for sjøareal i Stad kommune

Dialogmøte om Nordfjorden 18.02.2021

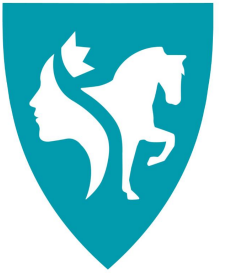

Bakgrunn

- Kommunestyra i Selje og Eid vedtok hausten 2018 å delta i eit interkommunalt plansamarbeid for sjøområda. Framgangen i planarbeidet vart satt på vent hausten 2019, fordi ein såg at det var best å lage ein plan som også inkluderte Bryggja.
- I mars 2020 vart planen varsla på ny, denne gang som ein **kommunedelplan (KDP) for sjøareala i Stad kommune.**
- Planprogrammet låg ute til offentleg ettersyn i perioden 12. mars – 7. mai 2020, og vart fastsett 11.juni 2020. Det kom inn tilsaman 58 merknadar og innspel.

Bakgrunn – regionale og nasjonale føringar

- Regional plan for verdiskaping og regional strategisk plan for kysten 2018-2029 (begge Sogn og Fjordane) har satsing innan sjømatnæringane som viktige tema.
- Vestland fylkeskommune leiar utviklinga av eit tiårig program som skal sikre ei berekraftig utvikling av sjømatnæringane i Vestland.
- Regjeringa sin havstrategi (2017) legg opp til stor vekst innan havnæringane.

Bakgrunn – regionale og nasjonale føringar

Auka merksemd på planlegging i sjø frå styresmaktene:

- Nytt rundskriv H-6/18, *Lover og retningslinjer for planlegging og ressursutnytting i kystnære sjøområder*. Her finn vi følgande formulering (i kap. 2.3 *innledning om plantypene*); «Skal planleggingen fremme en **bærekraftig utvikling**, kan det være nødvendig å vurdere planene i et **videre perspektiv enn den enkelte kommunegrense**, gjennom bruk av regionale planer og **interkommunale planer**».
- Ny rettleiar for planlegging i sjø kom i mai 2020.

Bakgrunn – regionale og nasjonale føringar

- Stortinget vedtok i 2015 opprettinga av Havbruksfondet, målet med fondet er å **stimulere kommunane til å legge til rette for havbruksnæringa**. I dag vert 80% av inntektene frå framtidig vekst i oppdrettsnæringa vert fordelt gjennom Havbruksfondet til kommunal sektor.
- Frå 2022 får kommunane 40% av salsinntektene frå ny kapasitet, fordelt gjennom Havbruksfondet. I tillegg vil kommunane få inntekt frå produksjonsavgift som i dag ligg på om lag 500 millionar kroner i året.
- **Stad kommune har i budsjettvedtak lagt til grunn ei stor auke i inntekt frå havbruksfondet.**

Bakgrunn - kunnskapsgrunnlag

- Marine grunnkart, kartlegging av sjøbotnen, vart gjennomført i Selje, Vågsøy, Bremanger og Flora frå 2014 – 2018. Dette var gjort for å styrkearealplanlegginga langs kysten. (jf. Fylkestingsvedtak 11.06.2013).
- Karta vart ferdigstilt i mars 2018 for tidlegare Selje sine sjøområder og for Bryggja (tidlegare Vågsøy) og gjev eit godt kunnskapsgrunnlag for vidareutvikling av sjøområda.
- Fylkeskommunen har laga ei multikriterieanalyse, som peiker ut områder som kan/kanskje kan planleggast for akvakultur utan å kome i konflikt med andre interesser i sjø.

Avgrensning
av plan

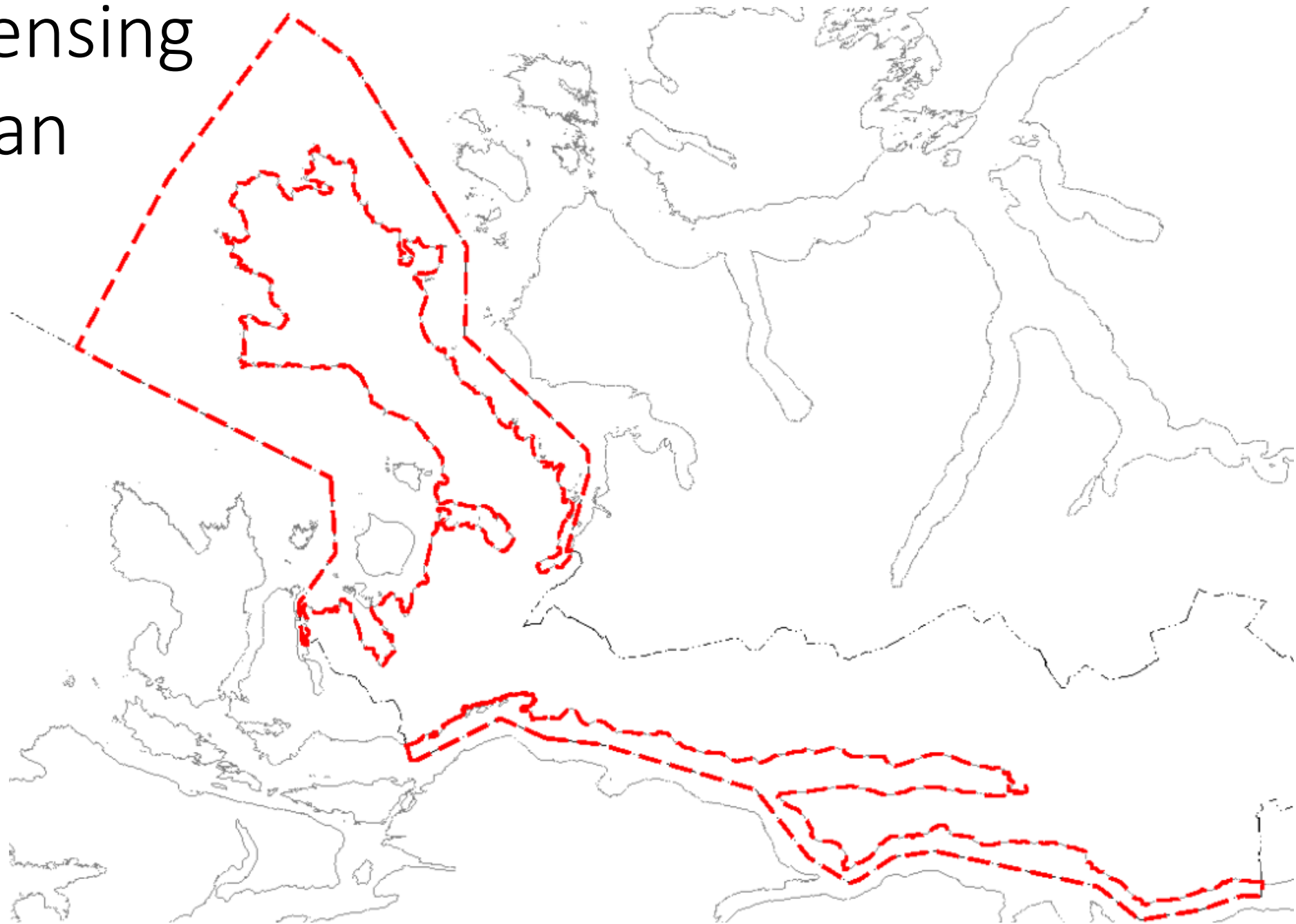

Avgrensing av plan

- Planarbeidet er avgrensa til å berre gjelde sjøområda i Stad kommune, og planområdet er avgrensa frå grunnlinja, som er 1 nautisk mil utanfor dei ytste øyer og skjer, og inn til strandsona.
- Nokre reguleringsplanar med tilknytning til sjønære aktivitetar er tekne inn i planen.

Mål for planarbeidet - **Effekt mål**

- Meir næringsaktivitet i sjøområda våre, som ikkje kjem i konflikt med viktige naturområder, kulturminner, verneområder eller bruken av sjøområda som rekreasjon for fastbuande og besøkande.

Mål for planarbeidet - Resultatmål

- Eit overordna plangrunnlag for fiskeri, havbruk, hamner, farlei og energiproduksjon i sjøområda i Stad kommune, slik at vi har eit godt grunnlag for å vurdere kvar det er tenleg å etablere næringsverksemd.
- Eit plangrunnlag for bruken av sjøareala i Stad som tek omsyn til viktige naturtypar, kulturminner, verneområder og som legg til rette for opplevingsbasert reiseliv i sjøområda og rekreasjon for fastbuande og besøkande.
- Kommunedelplan for sjøareal i Stad kommune skal vere klar til vedtak hausten 2021, og vil erstatte gjeldande arealplanar i sjø innafor planavgrensinga.

Bakgrunn for planframlegget som er på høyring no

- De vil sjå at tilråding i konsekvensutgreiing med ros-analyse ofte ikkje stemmer med framlegg til arealbruk som er teke inn i planen.
- Grunngjevinga for dette er eit ynskje om å synleggjere den store interessa frå næringsaktørane på arealbruk i og ved sjø, for slik skape eit større engasjement rundt og få ein grundig dialog om arealbruken i sjøområda våre.
- Under høyringsperioden legg vi difor opp til omfattande medverknad, der målet er å kome fram til dei best eigna områda for ulike typar næringsverksemd i og ved sjø, gjennom open og dialogbasert medverknad med alle interessentar, inkludert sektorstyresmaktene.

Oppbygging av plan - planen inneheld følgande dokument:

- Konsekvensutgreiing (KU) med risiko- og sårbarhetsvurdering (ROS):
 - Dette er ei vurdering av konsekvensane for kvart enkelt innspel om ny eller endra arealbruk kan få for utvalde tema.
- Planomtala
 - Gjev ei grunngjeving for arealbruken i planen
- Kart med teiknforklaring
 - Juridisk bindande kart over alle arealføremåla som skal gjelde i planen
- Føresegner
 - Juridisk bindande reglar som høyrer til arealføremåla i kartet

Stadhalvøya

Barmen



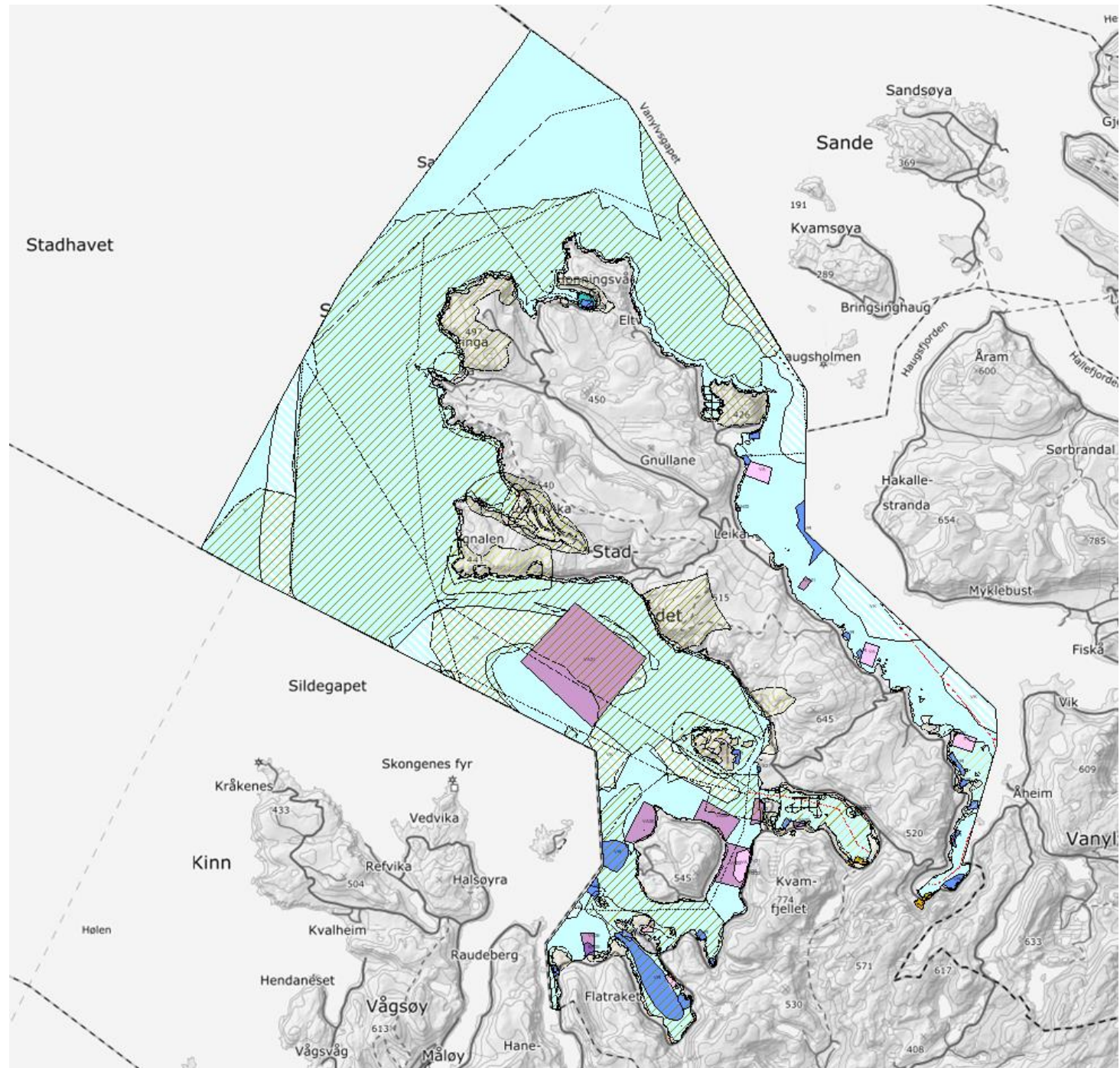



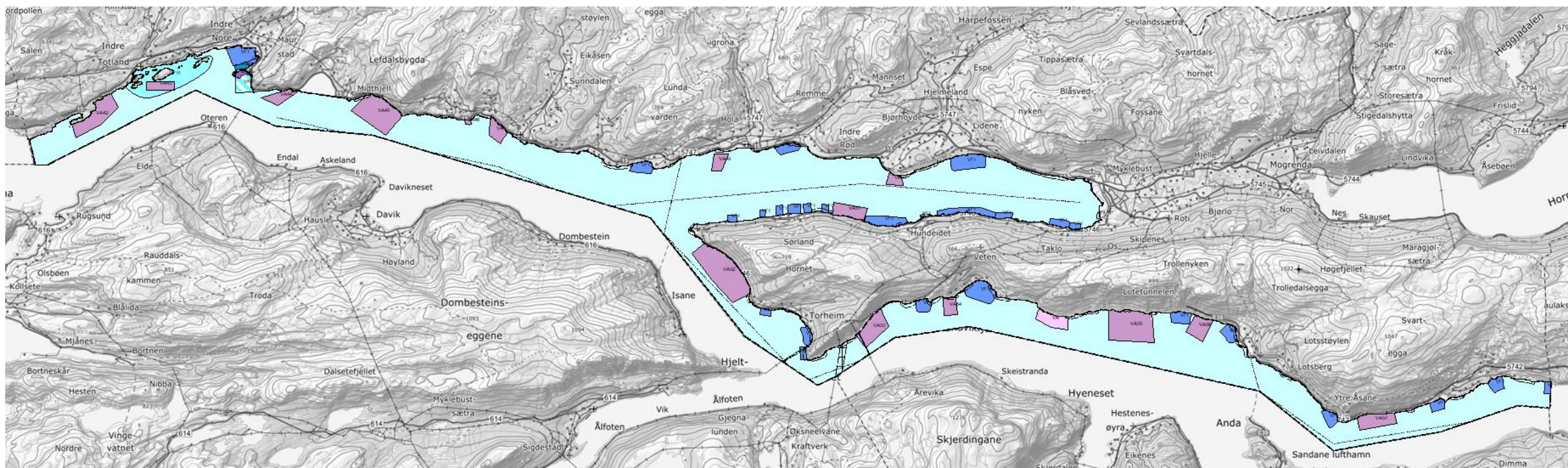





Flatraket



Nordfjorden - Eidsfjorden - Hunsvikfjorden



Teiknforklaring

TEIKNFORKLARING	
PBL § 11 AREALDELEN I KOMMUNEPLANEN	
Noverande	Framtidig
BYGNINGAR OG ANLEGG (PBL § 11-7, nr 1)	BA Bygningar og anlegg
	BN Næringsverksemd
SAMFERDSEL SANLEGG OG TEKNISK INFRASTRUKTUR (PBL § 11-7, nr 2)	SV Veg
----- Skipslei	- - - - - Skipslei
GRØNSTRUKTUR (PBL § 11-7, nr 3)	
MILITÆRFORMÅL (PBL § 11-7, nr 4)	
LNFR-OMRÅDE (PBL § 11-7, nr 5)	
 LNFR for tiltak basert på ressursgrunnet på garden	
BRUK OG VERN AV SJØ OG VASSDRAG MED TILHØYRA NDE STRANDSONE (PBL § 11-7, nr 6)	
V Bruk og vern av sjø og vassdrag med tilhøyrande strandsone	VHS Hamneområde i sjø
VHS Hamneområde i sjø	VS Småbåthamn
VFI Fiske	VA Akvakultur
VA Akvakultur	
VN Naturområde	
VFR Friluftsområde	
VK Kombinerte formål i sjø og vassdrag med eller utan tilhøyrande strandsone	VK Kombinerte formål i sjø og vassdrag med eller utan tilhøyrande strandsone
OMSYNSSONER (PBL § 11-8)	
SONER MED SÆRLEG ANGITT OMSYN	
 Omsyn friluftsliv	
 Omsyn landskap	
 Bevaring naturmiljø	
 Bevaring kulturmiljø	
BANDLEGGINGSONE	
 Bandlegging etter lov om naturvern	
 Bandlegging etter lov om kulturminner	
FARESONE	
 Ras- og skredfare	
LINJESYMBOL	
 Plangrense	
 Grense for arealformål	
 Grense for angitt omsynsoner	
 Grense for bandleggingssoner	
 Grense for faresoner	

Målestokk 1:

Akvakultur

- Vidareført areal som ligg inne i gjeldande arealplanar og teke inn nye areal etter innspel frå næringa
- Areal til fortøyingar er avklara gjennom føresegnene:
 - 5.1. Bruk og vern av sjø og vassdrag med tilhøyrande strandsone (§ 11-7 nr. 6)**
 - e) Fortøyingar for akvakultur kan tillates i vass-søyla dersom desse ligger djupare enn kote minus 20 meter og ikkje går inn i arealføremål merka fiske eller kombinert føremål fiske og ferdsel.
- Det er ikkje lagt inn føresegn knytt til art til no i prosessen, dette ser vi nærare på i lag med næringsaktørar og sektormynde i høyringsperioden for å kome fram til dei områda som er best eigna for dei ulike artane ein kan produsere.
- Det er lagt til rette for næringsområder knytt til akvakultur på land, og eit kombinert areal i sjø for hamn og akvakultur

Akvakultur

- Kommunen ønskjer ein mest mogleg fleksibel og langsiktig plan, og legg til grunn for arealbruken at det framover vil kome ny oppdrettsteknologi som erstattar den tradisjonelle merdteknologien som vert nytta i dag.
- Døme på dette kan vere lukka system i sjø som gjer at ein kan få bukt med lakselus og fiskesjukdomar. Noko som kan gjere at mattilsynet kanskje kan endre avstandskrav som i dag gjeld for oppdrettslokalitetar.
- For å reduserer konfliktpotensialet mellom oppdrettslokalitetar og friluftsliv, bustad- og fritidsbustader har kommunen i føresegnene til sagt at anlegg må leggest så langt frå land som råd er. Jf. § 5.6.

5.6. Akvakultur

Område for akvakultur må leggest så langt frå land som mogleg innafor arealføremålet. Heile anlegget, med fôrflåte, inkludert ferdselsforbodssona rundt oppdrettsanlegget skal ligge innanfor akvakulturformålet, jf. § 11-11 nr. 3.

Tabellen under syner planområder med formål akvakultur:

Område	Namn	Vidareført frå gjeldande arealplanar
VA01	Apalset	Nei
VA21	Dragsfalla	Nei
VA22	Salt	Nei
VA23	Barmsund	ja, men utvida mykje
VA24	Røyset	Nei
VA25	Loksvika	Nei
VA26	Flatraket	Nei
VA42	Krokapollen - Totland	Ja
VA43	Storøya - Totland	Nei
VA44	Åsneset	Ja, endra utstrekning
VA45	Midthjell	Nei
VA46	Haus	Ja
VA47	Ervikskorane	Ja
VA49	Orheimsvika	Nei
VA50	Løkjaneset	Nei
VA51	Fjøsvika – Gjøsbrua	Ja
VA52	Hamneset - Torheimsneset	
VA53	Torvneset/ Uførhamneset	Ja
VA54	Hjellevika	Nei
VA55	Breivikja	Nei
VA56	Lotestranda	Ja
VA57	Aust for Åseskjeret	Ja, men noko innskrenka

Tabellen under syner planområder med kombinert formål akvakultur og hamneområde i sjø:

Område	Namn	Vidareført frå gjeldande arealplanar
VK41	Kalvneset	Nei

Lote - Hennebygda

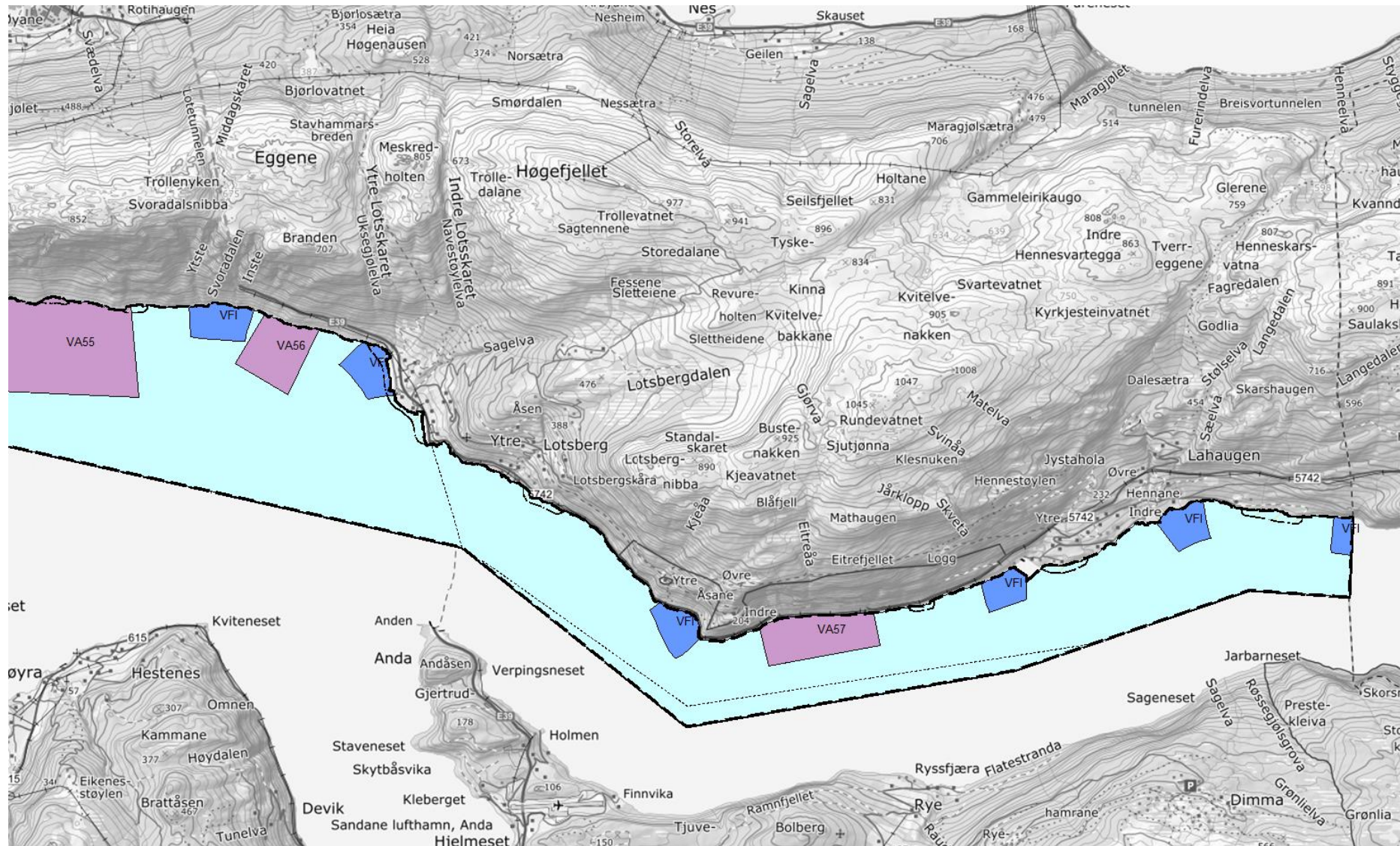

Nordfjorden - Eidsfjorden ytre - Isefjorden

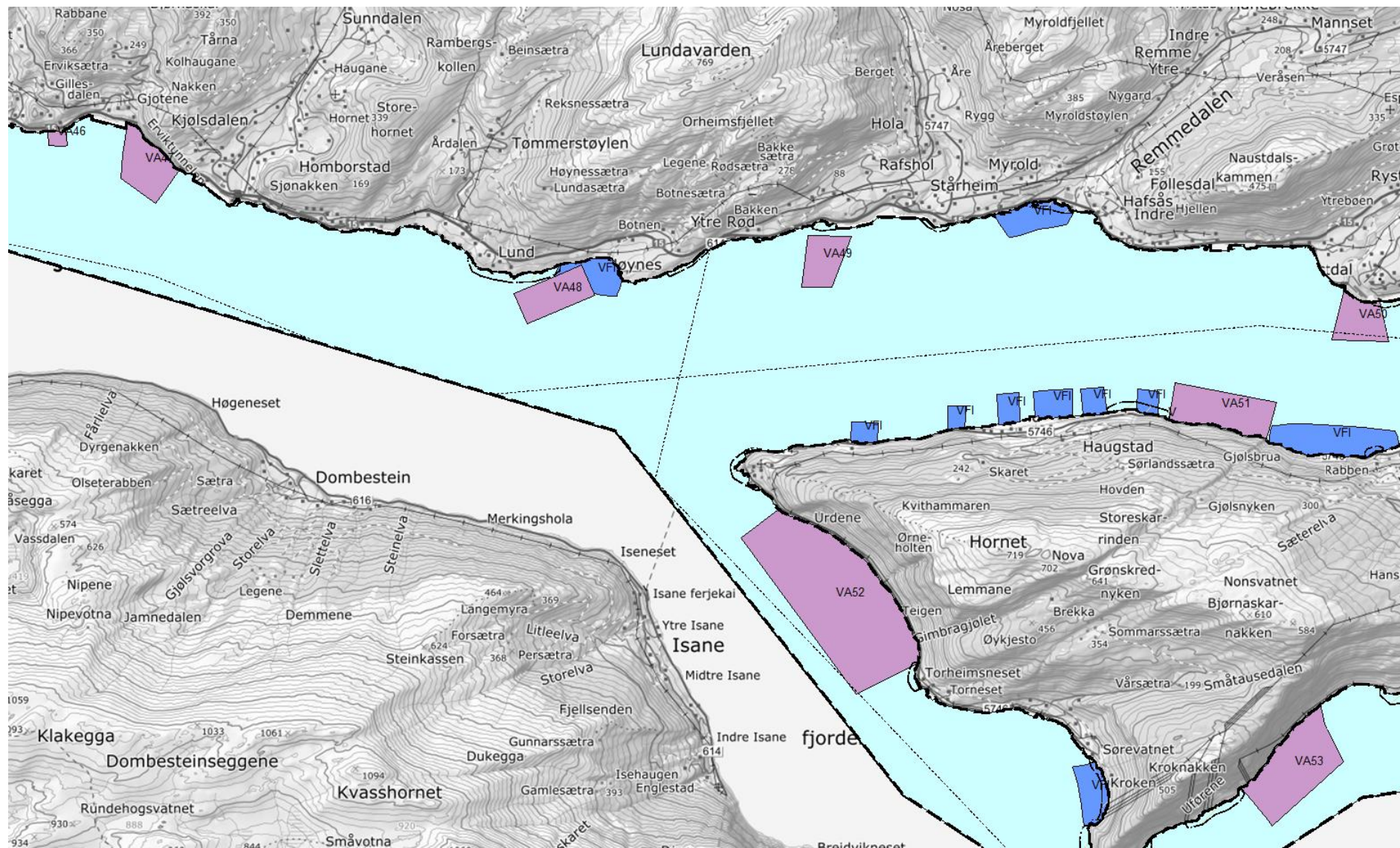

Eidsfjorden - Hunvikfjorden

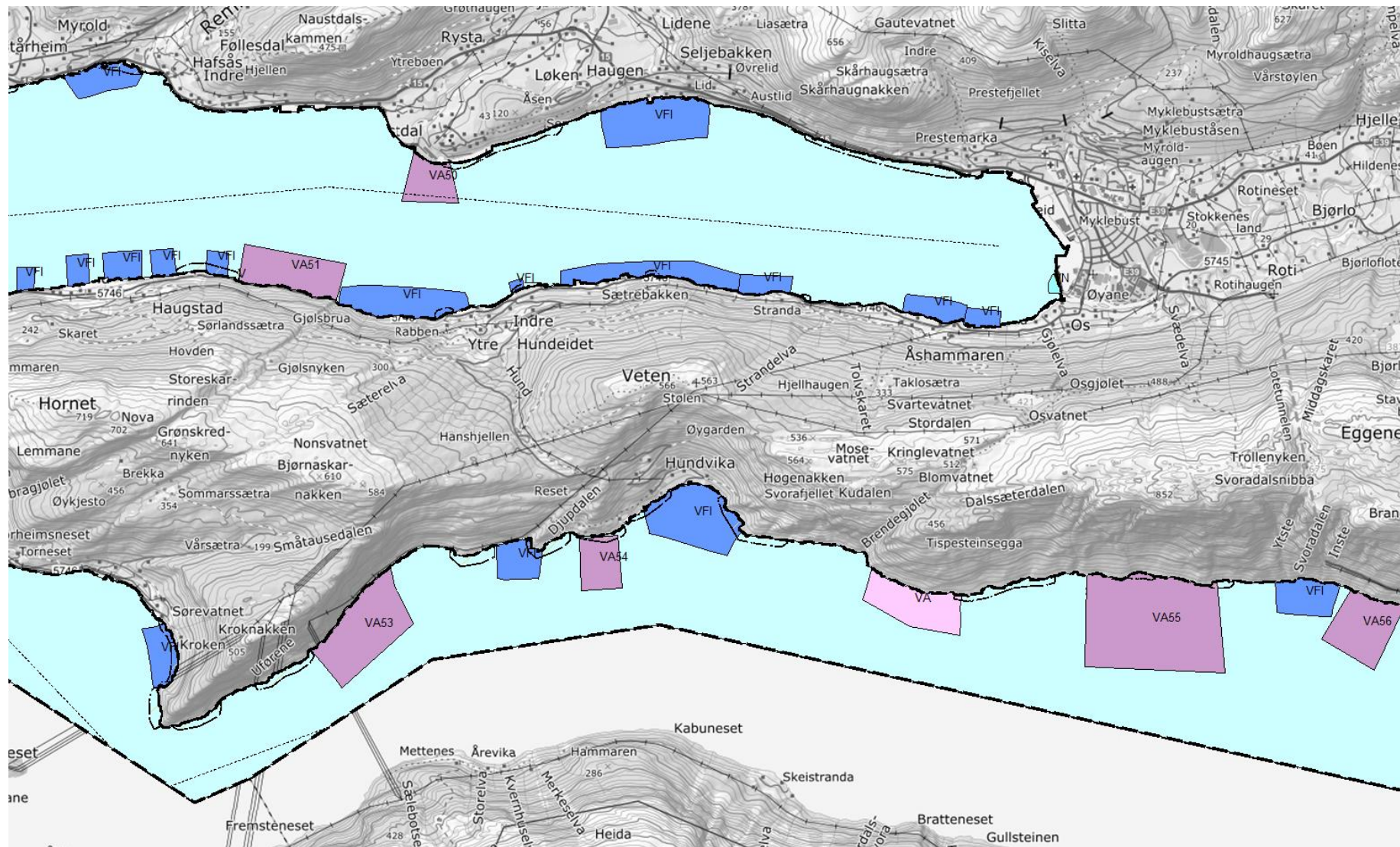

Gjeldande planar



MEDVERKNAD

Målsetning

Informere og få tilbakemelding på forslaga til arealbruk i planframlegget.

Innhente lokal informasjon om sjøområda og bruken av dei.

Få inn nye forslag til arealbruk og synspunkt i høve til planframlegg og arealbruk i vedtekne kommuneplanar.

Diskutere forslag til bruk og plassering av masser frå Stad skipstunnel.

Avklare konflikhtar.

Møteform:

Informasjons- og dialogmøter.

Invitasjon:

Open invitasjon gjennom sosiale medier, avisannonse, samt skriftleg invitasjon til bygdelag og foreiningar (som ramsa opp under), til næringsaktørar, Stad Vekst og til direkte råka grunneigarar.

Deltakarar:

Grunneigarar, næringsaktørar, turistfiskebedrifter, samt ulike lag og organisasjonar som lokale dykkarklubbar, småbåtforeiningar, padleklubbar, turlag og idrettslag, Stad sjøredningsklubb, ornitologisk foreining, lokale og regionale miljøvernorganisasjonar, lokale Jeger- og fiskarlag (Selje, Bryggja, Eid), (inkl. småfiskarlaget, elveeigarlag, norske sjølaksefiskere avdeling SF).

Gjeldande arealplan i sjø Bryggja (Vågsøy – 2002 - 2012) - akvakultur

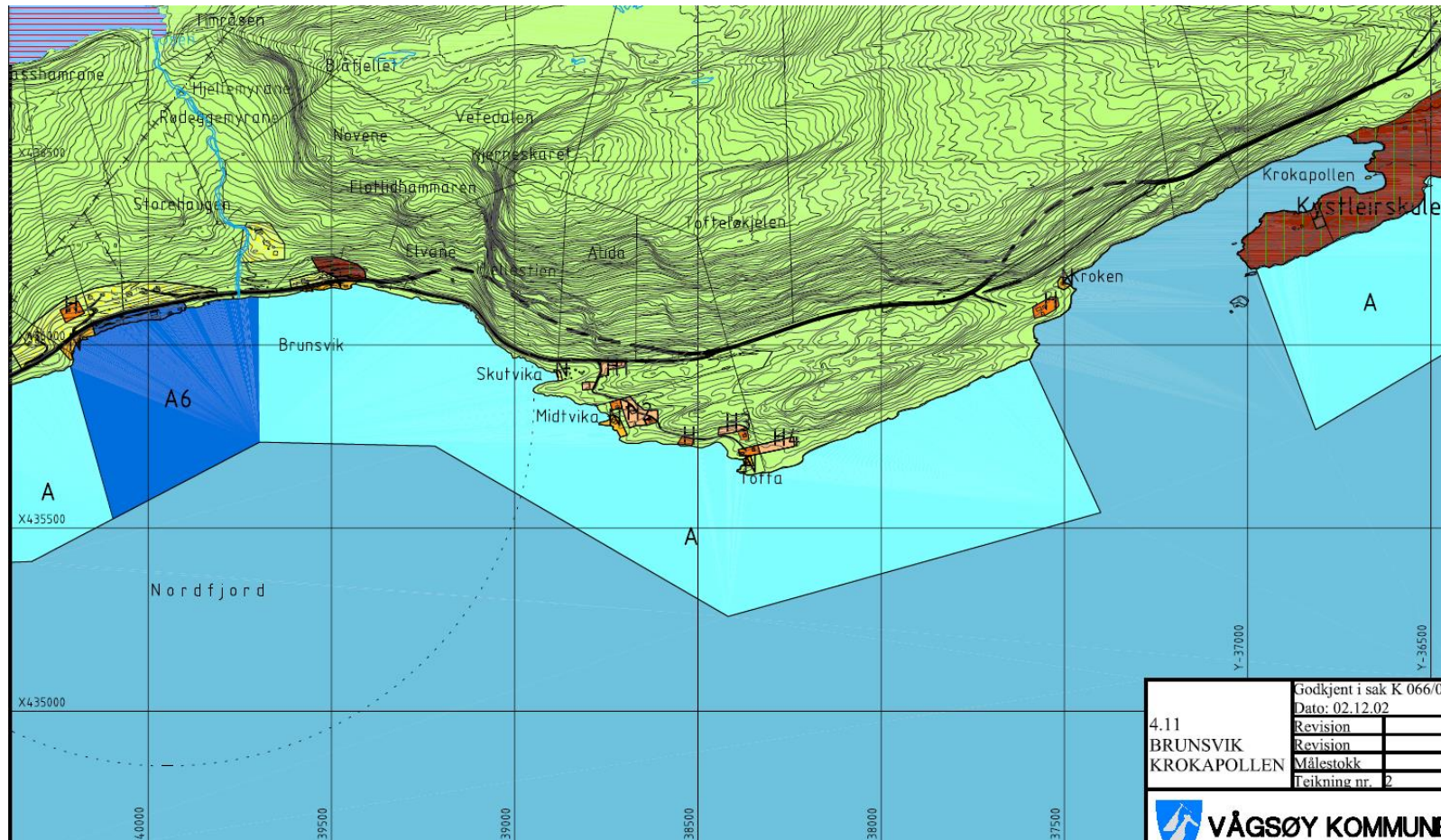

Gjeldande arealplan i sjø Eid (2015 – 2025) - akvakultur

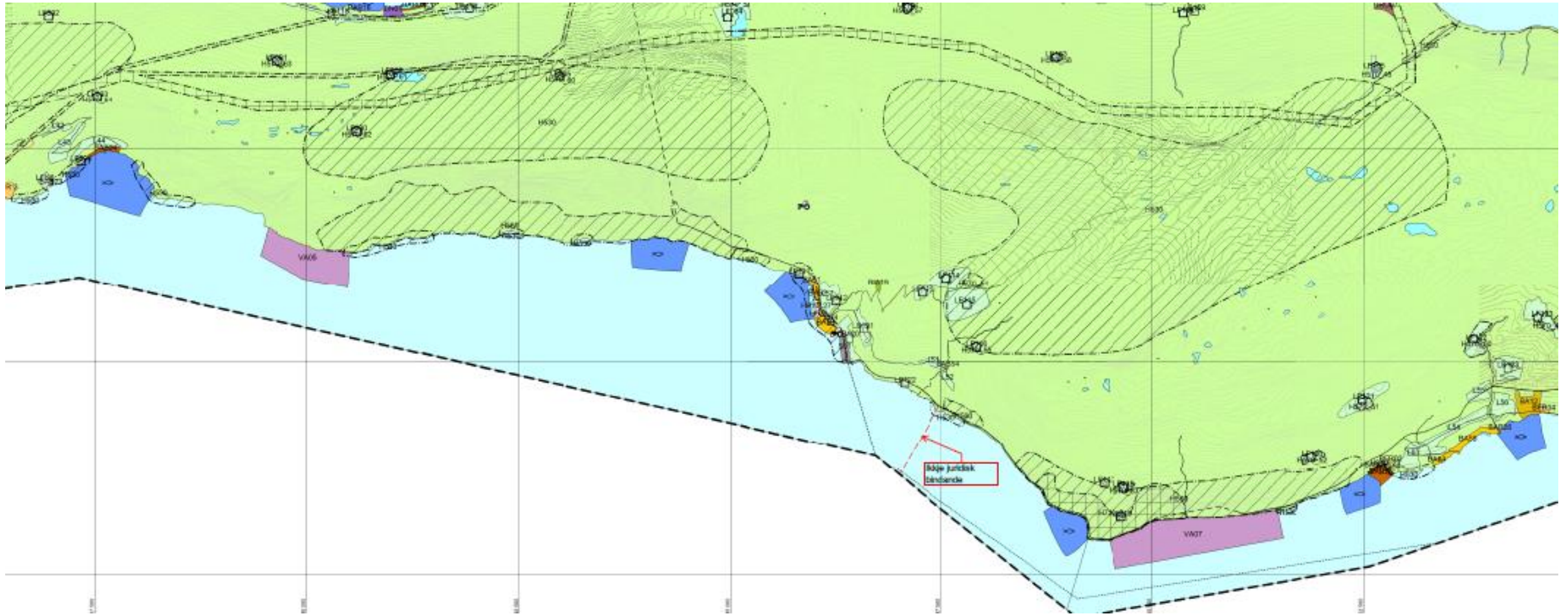

Gjeldande arealplan i sjø Eid (2015 – 2025)

akvakultur

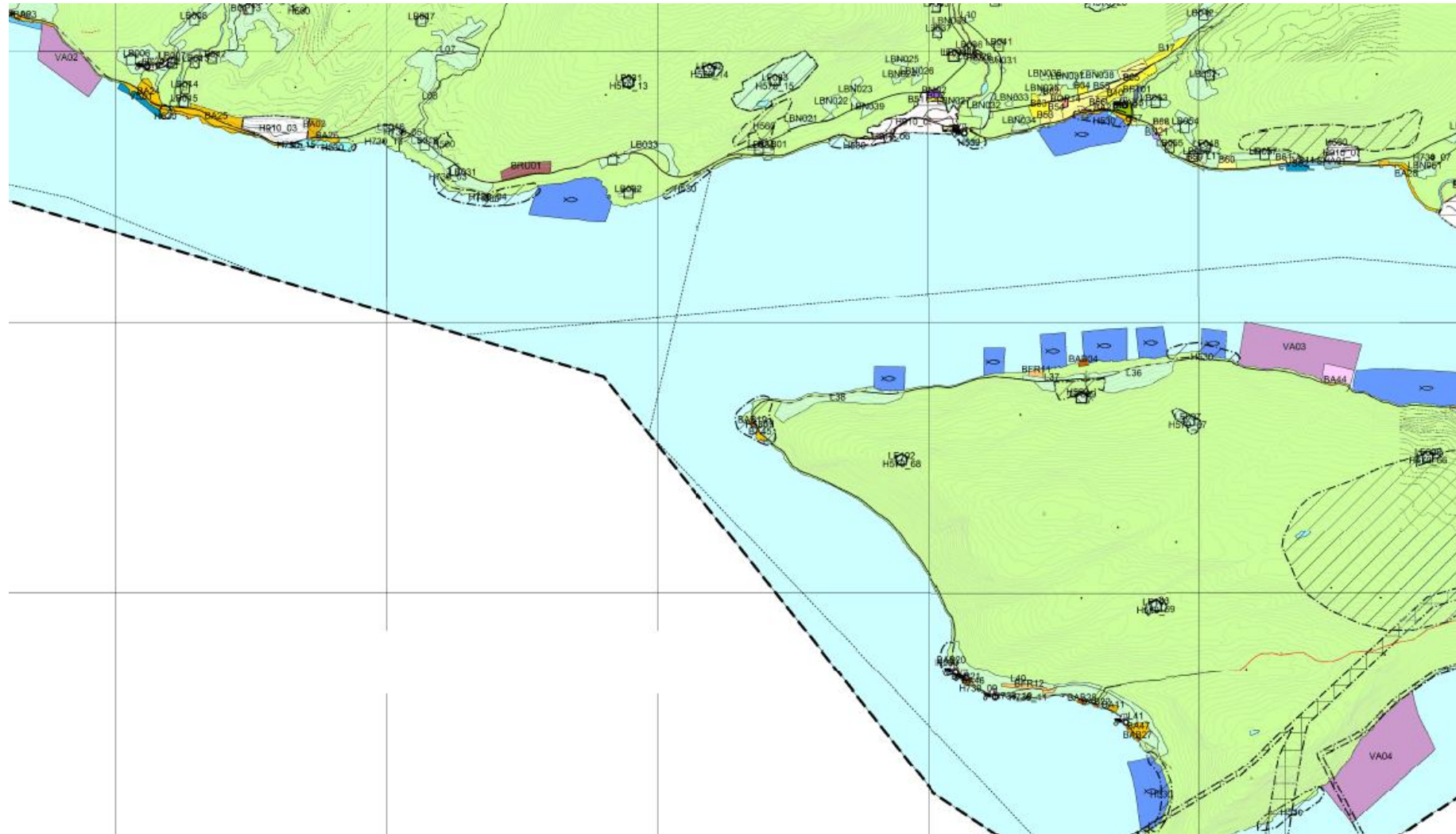

MEDVERKNAD

- Vi har invitert til 3 innspels- og dialogmøter i løpet av dei 6 vekene planen er på høyring.
- Møta vert digitale og alle har høve til å delta via teams på møta.
- Det er eit møte for Nordfjorden, Eidsfjorden og Hunvikfjorden, eit for Stadhavet, Vanylvsfjorden og Kjødepollen og eit for Sildagapet, Moldefjorden og pollane

møtetid	Kretsar	sjøområde
18.02.	Hjelle, Nordfjordeid, Haugen, Stårheim, Kjølisdalen og Bryggja	Nordfjorden, Eidsfjorden og Hunvikfjorden
01.03.	Leikanger	Stadhavet, Vanylvsfjorden og Kjødepollen
04.03.	Selje og Flatraket	Sildagapet, Moldefjorden og pollane

Fasar i planarbeidet**FRAMDRIFT**

2021

Formannskapet vedtek offentlig ettersyn av planforslag 28. januar**Orientering om planarbeidet under offentlig ettersyn****Arbeide med merknadar frå offentlig ettersyn****Formannskapet vedtek 2.gangs offentlig ettersyn av planforslag 29. april****Arbeide med merknadar frå offentlig ettersyn****Kommunestyret vedtek planen 16. september**

JAN	FEB	MAR	APR	MAI	JUN	JUL	AUG	SEP	OKT
-----	-----	-----	-----	-----	-----	-----	-----	-----	-----

X

X

X

X

X

X

X

X

X

Takk for meg!

